



## Verkeersbesluit, gehandicaptenparkeerplaats, Prinsenhof, Geldermalsen



### 1. Aanleiding

Op 11 juni 2019 is een verzoek ingediend om een gehandicaptenparkeerplaats te realiseren op de Prinsenhof te Geldermalsen.

### 2. Motivering

De aanvrager is in het bezit van een gehandicaptenparkeerkaart (als bestuurder) en heeft geen parkeergelegenheid op eigen terrein. Hiermee is de noodzaak van een dergelijke parkeerplaats aangetoond. De gehandicaptenparkeerplaats wordt slechts tijdelijk gereserveerd. Wanneer de aanvrager niet meer voldoet aan de voorwaarden voor de plaats (b.v. overlijden, verhuizing, geen autobezit meer, etc.) heeft deze geen recht meer op deze gehandicaptenparkeerplaats.

### 3. Juridische grondslag

Op grond van artikel 2 van de Wegenverkeerswet 1994 wordt uit oogpunt van de vrijheid van verkeer wordt dit verkeersbesluit genomen.

Op grond van artikel 15, eerste lid, van de Wegenverkeerswet 1994 moet een verkeersbesluit worden genomen voor de plaatsing of verwijdering van de in artikel 12 van het Besluit administratieve bepalingen inzake het wegverkeer (BABW) genoemde verkeerstekens, alsmede voor onderborden voor zover daardoor een gebod of verbod ontstaat of wordt gewijzigd.

### 4. Overleg

Overeenkomstig artikel 24 van het Besluit Administratieve Bepalingen inzake het Wegverkeer (BABW) heeft overleg plaatsgevonden met de verkeersadviseur van politie-eenheid Oost Nederland, district Gelderland-Zuid. Hij bracht hierover een positief advies uit.

### 5. Bekendmaking

Dit besluit wordt op 19 juni 2019 bekendgemaakt in de Staatscourant. Daarnaast wordt een mededeling geplaatst in het Nieuwsblad West Betuwe.

### Bevoegdheid tot het nemen van het verkeersbesluit

Op grond van artikel 18, eerste lid onder d, van de Wegenverkeerswet 1994 en het Mandaatbesluit West Betuwe 2019 van Burgemeester en Wethouders (10 januari 2019) is de Adviseur Verkeer en Vervoer bevoegd dit verkeersbesluit te nemen.

### 6. BESLUIT

Het college van burgemeester en wethouders besluit om op grond van vorenstaande overwegingen het volgende verkeersbesluit te nemen:

- Het aanwijzen van een gehandicaptenparkeerplaats op de Prinsenhof te Geldermalsen, middels de plaatsing van het bord E6 uit bijlage 1 van het RVV 1990 in combinatie met een onderbord met daarop het kenteken van de aanvrager conform de bij dit besluit behorende tekening en een kruis in het straatwerk;
- Het opheffen van bovenstaande maatregelen indien de aanvrager geen recht meer heeft op de genoemde plaats.

12 juni, Geldermalsen,

Met vriendelijke groet,  
namens burgemeester en wethouders van West Betuwe,

Aad Rodenburg  
Adviseur Verkeer & Vervoer,

**Bijlage 1: Tekening verkeersbesluit gehandicaptenparkeerplaats Prinsenhof**

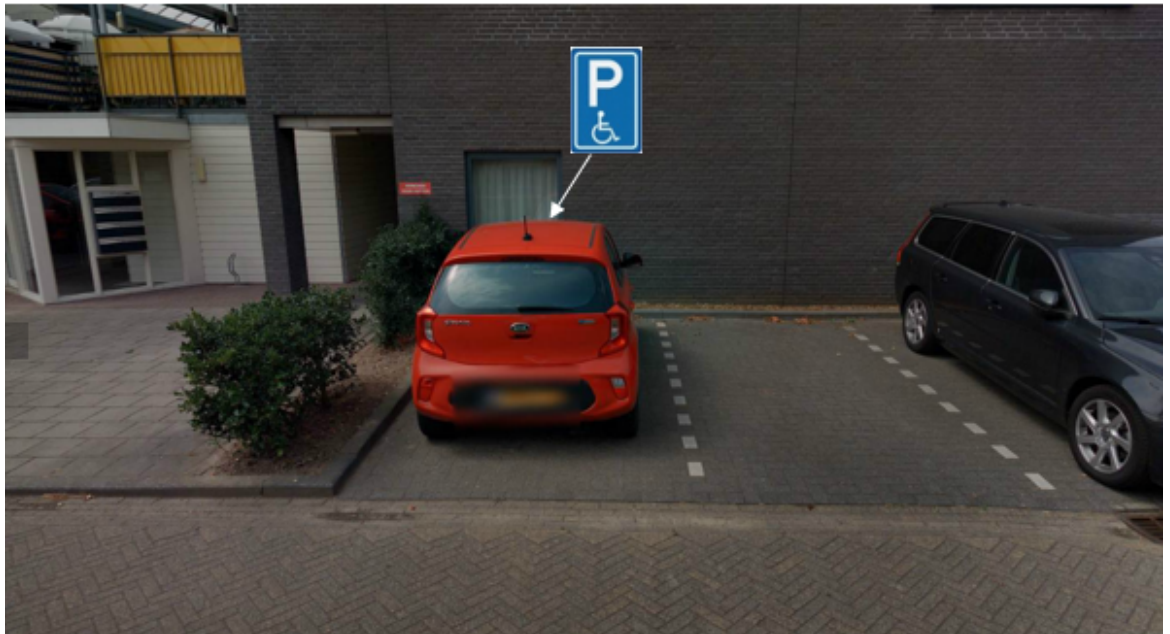

**MEDEDELINGEN**

In werking treding

Dit besluit treedt in werking op de dag na de bekendmaking hiervan in de Staatscourant.

Belanghebbenden kunnen binnen zes weken na de bekendmaking van dit besluit in de Staatscourant bezwaar maken bij burgemeester en wethouders, Postbus 112, 4190 CC Geldermalsen. Het bezwaarschrift



---

moet de naam en het adres vermelden van degene die bezwaar maakt, zijn ondertekend en de datum vermelden waarop het is opgesteld. In het bezwaarschrift moet ook worden aangegeven tegen welk besluit bezwaar wordt gemaakt en waarom het bezwaar wordt gemaakt. Door het indienen van het bezwaarschrift wordt dit besluit niet opgeschort. Bij een spoedeisend belang kan degene die een bezwaarschrift heeft ingediend een voorlopige voorziening vragen aan de voorzieningenrechter van de rechtbank, sector bestuursrecht, Postbus 9030, 6800 EM Arnhem.

Bij het indienen van een verzoek om voorlopige voorziening moeten griffierechten worden betaald.