GEMEENTE WEERT

GEMEENTEBLAD

Officiële uitgave van de gemeente Weert

Nr. 212824

1 mei

2026

Noodverordening afsluiten gebied brandbestrijding omgeving Geuzendijk gemeente Weert

De burgemeester van de gemeente Weert;

Overwegende dat:

- Er sprake is van een grote natuurbrand in het gebied omgeving Geuzendijk (zie bijlage plattegrond);
- De hulpdiensten alle ruimte moeten krijgen om de brand effectief en spoedig te bestrijden;
- Er groot materieel wordt ingezet, waaronder blushelikopters, ter bestrijding van de brand;
- De veiligheid van de bewoners, mensen en dieren die in het gebied verblijven niet langer gegarandeerd kan worden;
- Het noodzakelijk is de openbare orde te handhaven en het leven en de gezondheid van mensen en dieren te beschermen;
- Het noodzakelijk is om over te gaan tot het afsluiten van het gebied om mensenlevens en dierenlevens te beschermen;
- De situatie vereist dat het gebied derhalve wordt afgesloten
- Op 30 april 2026 om 23.30 uur een noodverordening van kracht is gegaan inzake de afsluiting van een gebied vanwege de brandbestrijding van een grote natuurbrand in de omgeving Geuzendijk (zie kaartje);
- Vanwege veiligheidsoverwegingen het afgesloten gebied kan worden verkleind;
- Gelet op artikel 175 en 176 van de Gemeentewet;

Besluit vast de stellen de Noodverordening afsluiten gebied brandbestrijding omgeving Geuzendijk gemeente Weert

Artikel 1: Toegang gebied

1. Het is eenieder, voor zover niet rechtstreeks betrokken bij de hulpverlening en/of onderzoek, verboden zich te begeven naar of op te houden binnen het in deze verordening aangegeven gebied, begrensd door het gebied tussen de Geuzendijk (straatnamen) en geduid middels de plattegrond (zie bijlage).
2. Op eerste vordering van handhaving dan wel de politie dienen onbevoegden zich onmiddellijk te verwijderen van het in deze verordening aangegeven gebied.
3. Bewoners worden verzocht om binnen te blijven. Indien zij zich buiten het gebied begeven, is nieuwe toegang tot het afgesloten gebied wellicht niet meer mogelijk.

Artikel 2: droneverbod

Het is voor eenieder, met uitzondering van de hulpverleningsdiensten, verboden om drones te laten vliegen binnen het aangegeven gebied (artikel 1 lid 1).

Artikel 3: Strafbaarheid

Overtreding van deze noodverordening is op grond van artikel 443 van het Wetboek van Strafrecht een strafbaar feit, waarop een gevangenisstraf van ten hoogste drie maanden of een geldboete van de tweede categorie staat.

Artikel 4: Inwerkingtreding en Duur

1. Deze verordening treedt in werking op 30 april 2026 om 23.30 uur.
2. Deze verordening geldt totdat deze door de burgemeester formeel is ingetrokken.

Artikel 5: Citeertitel

Deze verordening wordt aangehaald als Noodverordening afsluiten gebied brandbestrijding Geuzendijk gemeente Weert.

Aldus besloten te Weert

Op 30 april 2026 23.30 uur.

De burgemeester
R.J.H. Vlecken

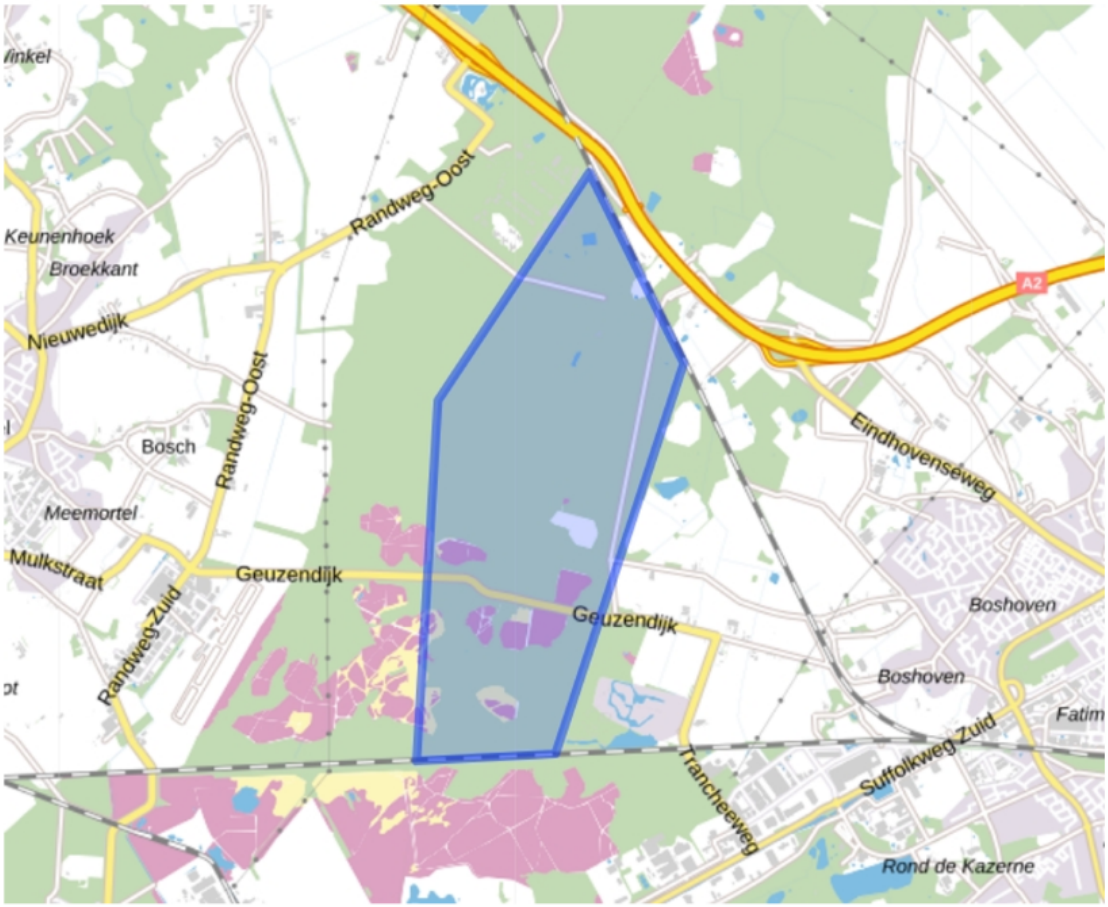
Keunenhoek
Broekkant
Nieuwedijk
Randweg-Oost
Randweg-Oost
Bosch
Meemortel
Mulkstraat
Geuzendijk
Geuzendijk
Randweg-Zuid
A2
Eindhovenseweg
Boshoven
Boshoven
Suffolkweg Zuid
Trancheeweg
Rond de Kazerne